

AQUILA
by TRACK CARS

Notice d'utilisation

Plateforme de Tracking

Tutoriel n°6 - Historique

1 | Ouvrir « L'historique »

Le module d'historique de balise, n'est pas affiché par défaut. Pour l'ouvrir, cliquez sur l'icône « **Historique** » depuis le « **Menu latéral** ».

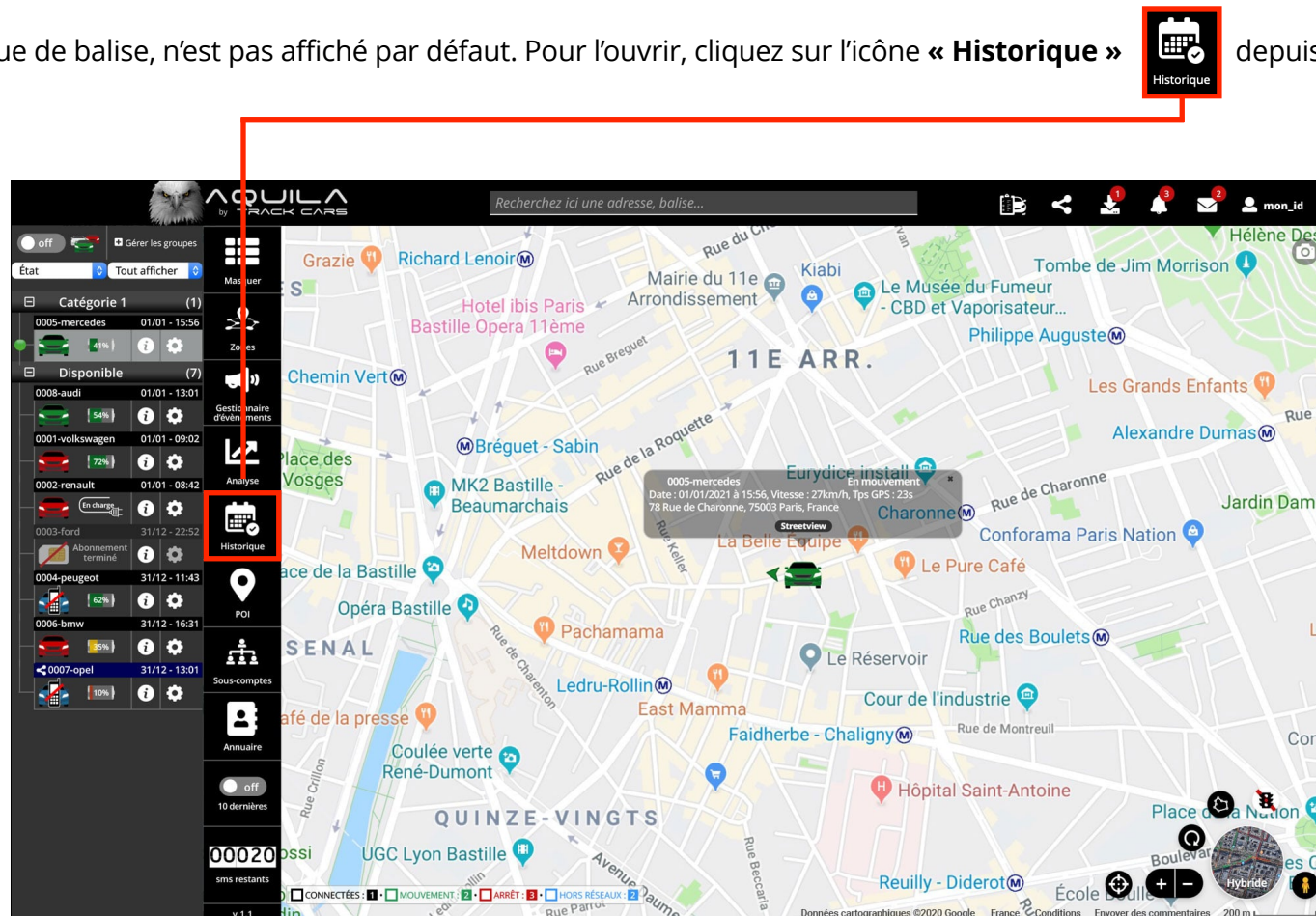

Un **nouveau clic** sur cette même icône **fermera le module** d'analyse d'historique.

2 | Analyse d'historique

Afin de **lancer une analyse**, il est indispensable de **sélectionner une balise** dans la colonne de gauche, de **définir une période**, en utilisant les **boutons raccourcis** ou en entrant manuellement les **dates, heures, de début** et de **fin**, puis de cliquer sur **rechercher**.

boutons raccourcis, sélection de période

boutons redimensionnement du panneau d'historique

date et heure de début

date et heure de fin

bouton « Rechercher »

Différentes tailles du panneau d'historique

3 | Historique détaillé

Visualisez tous les **points GPS collectés**, sur la période de votre choix avec « l'historique détaillé ».

numéro de l'étape et état
(en mouvement, à l'arrêt, périscope, cell id ou en charge)

adresse

latitude et longitude

indique si la **position** est un **POI** (point d'intérêt)

vitesse

date et heure

niveau de batterie
(au survol : tension et température)

- **type de position** et la **précision**
- **qualité du réseau GPS** (au survol : nombre et système de satellites utilisés, GPS, Galileo et Glonass)
- **qualité du réseau GSM** (au survol : réseau, opérateur, date / heure de réception, RSSI)
- **visualiser le point sur la carte**
- **Google Streetview** (si disponible)

N°	État	Date / Heure	Adresse	Vitesse	Position / Précision	GPS	GSM	Latitude	Longitude	Batterie	Voir	POI
7	En mouvement	01/01/21 15:56	78 Rue de Charonne, 75003 Paris, France	0 km/h	GPS 6 mètres	9 s	5 s	48.853497	2.380354	41%		
5	À l'arrêt	01/01/21 12:34	282 Boulevard Voltaire, 75011 Paris, France	32 km/h	GPS 6 mètres	8 s	6 s	48.8495	2.39355	41%		
4	En mouvement	01/01/21 12:09	Avenue de Nogent, 75012 Paris	0 km/h	GPS 7 mètres	243 s	10 s	48.8447	2.44069	41%		
	En mouvement	01/01/21 12:00	Avenue du Tremblay, 75012 Paris, France	0 km/h	GPS 11 mètres	15 s	9 s	48.8339	2.45124	41%		

4 | Historique trajet

« L'historique trajet » vous permet de visualiser chaque **trajet effectué** par un véhicule suivi, du point de départ au point d'arrivée.

Étape	Début	Latitude	Longitude	Lieu départ	Durée	Distance	Arrivée	Durée arrêt	Latitude	Longitude	Lieu arrivée
5	01/01/2021 11:45:17	48.8092	2.47859	78 Avenue Mahieu, 94100 Saint-Maur-des-Fossés, France	00h56m	13,45 km	01/01/2021 12:41:37	02h56m	48.856447	2.383569	6 Rue de Belfort, 75011 Paris, France
4	01/01/2021 11:25:35	48.7801	2.45608	6627 Centre Commercial Régional Crétel-Soleil, 94028 Crétel, France	00h18m	4,8 km	01/01/2021 11:43:14	00h02m	48.8092	2.47859	78 Avenue Mahieu, 94100 Saint-Maur-des-Fossés, France
3	01/01/2021 09:59:23	48.8068	2.45835	11 Impasse Saint-Maur, 94700 Maisons-Alfort, France	00h09m	4,5 km	01/01/2021 10:08:20	01h17m	48.7801	2.45608	6627 Centre Commercial Régional Crétel-Soleil, 94028 Crétel, France
2	01/01/2021 03:40:25	48.8061	2.45053	Rue Marc Sangnier, 94700 Maisons-Alfort, France	00h03m	0,75 km	01/01/2021 03:43:44	06h16m	48.8068	2.45835	11 Impasse Saint-Maur, 94700 Maisons-Alfort, France
1	01/01/2021 02:27:47	48.8037	2.4157	29 Rue Paul Vaillant-Couturier, 94140 Alfortville, France	00h11m	3,3 km	01/01/2021 02:38:34	01h02m	48.8061	2.45053	Rue Marc Sangnier, 94700 Maisons-Alfort, France

numéro de l'étape

départ

- date et heure
- latitude et longitude
- adresse

trajet

- durée et distance

arrivée

- date et heure
- durée de l'arrêt
- latitude et longitude
- adresse

5 | Exporter les données d'historique

Les **résultats** peuvent être **exportés**, au choix selon **le type d'historique** sélectionné, aux **formats** suivants :

Historique détaillé :

Historique trajet :

Sauvegarde par email :

6 | Magnétoscope virtuel

visualiser le **déplacement** du **véhicule** sur la carte à l'aide du **magnétoscope virtuel**,
en glissant le bouton de gauche à droite

Type d'historique : ☒ Historique détaillé ☐ Historique trajet ☐ Sauvegarde par email (maximum 6 mois)

DATE DÉBUT : 31/12/20 - 00:00 DATE FIN : 01/01/21 - 23:59 Rechercher

Adresse	Vitesse	Position / Précision	GPS	GSM	Latitude	Longitude	Bat
78 Rue de Charonne, 75003 Paris, France	0 km/h	GPS 6 mètres	9 s	5 s	48.853497	2.380354	4
6 Rue de Belfort, 75011 Paris, France	0 km/h	GPS 4 mètres	12 s	6 s	48.856447	2.383569	4

afficher uniquement les points d'arrêts
(cocher la case)